CBS®
INMOBILIARIA

Edificio Angular
Las Condes

Arquitectura de vanguardia en Las Condes

edificioangular.cl
angular@cbsinmobiliaria.cl

Las Verbenas 8925, esq. Padre Hurtado.
A pasos de mall Alto Las Condes

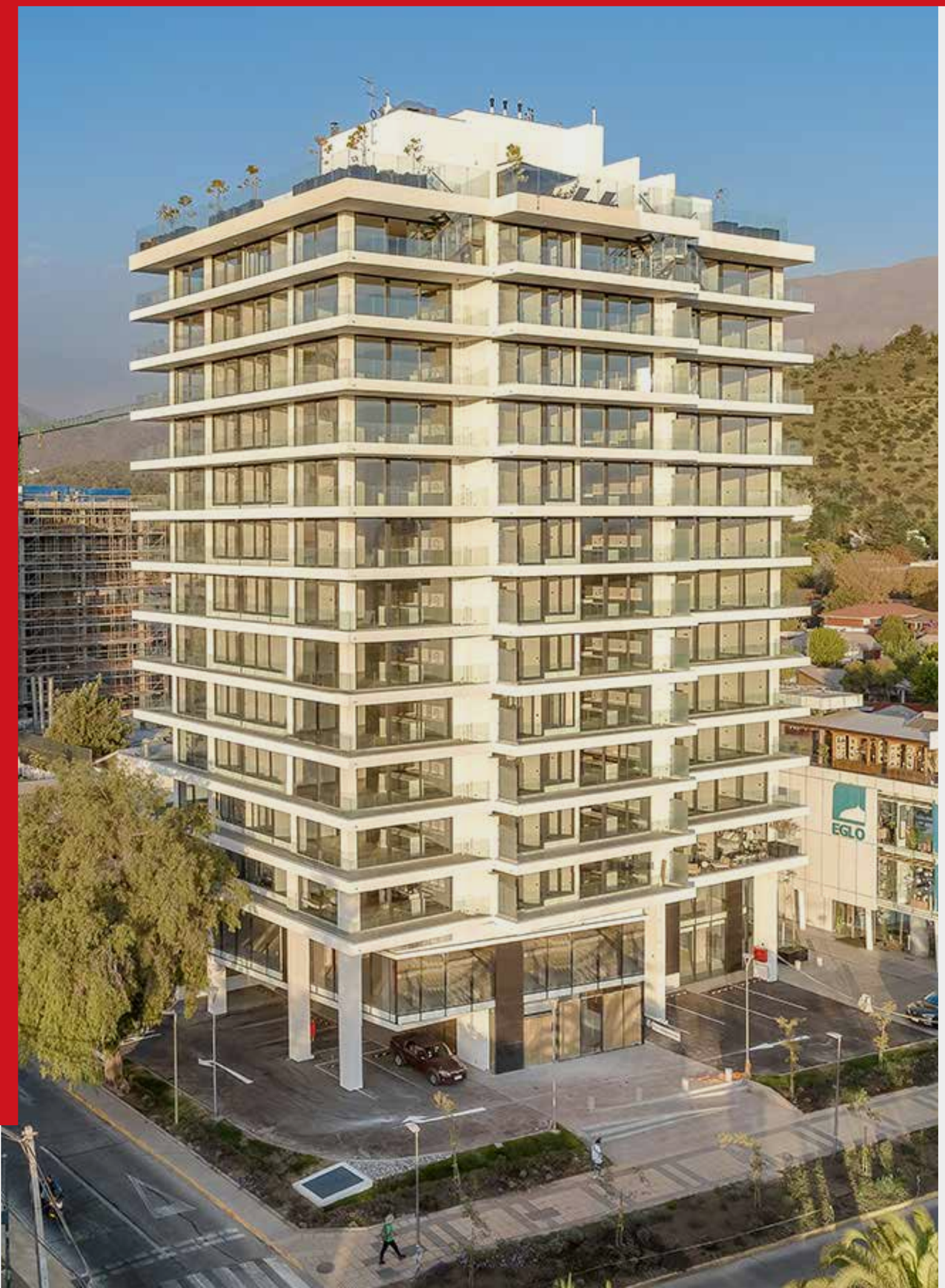

Edificio Angular
Las Condes

Elegante y moderna arquitectura

En **Edificio Angular** tendrás una singular manera de ver tu entorno desde una arquitectura distinta y única con un concepto nuevo que te sorprenderá hasta en el más mínimo detalle.

Aquí vivirás los espacios y luminosidad de cada uno de sus ambientes, con vistas despejadas que te sorprenderán.

Este edificio de sólo 5 departamentos por piso, está inserto en un sector de Las Condes que te permitirá desplazarte con máxima facilidad al resto de la ciudad.

Equipamiento:

- Moderno Hall de doble altura.
- Piscina templada con vista panorámica en el último piso.
- Terraza Lounge.
- Sala multiuso con espectacular vista.
- Sala de encomiendas.
- Bicicleteros.
- Estacionamientos con factibilidad para carga de autos eléctricos.

Edificio Angular
Las Condes

Ubicación **Privilegiada**

Edificio Angular, está ubicado en un sector con gran plusvalía en la comuna de Las Condes, el proyecto se emplaza en la esquina de Avenida Padre Hurtado con Las Verbenas, a pocos pasos de Avenida Las Condes, próximo a Avenida Kennedy y muy cercano a la futura estación de metro Padre Hurtado y Mall Alto Las Condes.

El edificio cuenta con un boulevard comercial en los pisos 1 y 2.

Estadios · Comisaría · Comercio · Colegios · Centros de salud · Supermercado

Cocina integrada

Edificio Angular
Las Condes

Deptos 2 · 3 dorms, Penthouse

Departamentos con un diseño que permite el aprovechamiento de la luz natural dándole un aire nuevo y gran amplitud a cada espacio.

Las cocinas están integradas y tienen vistas despejadas que otorgarán la posibilidad de aprovechar al máximo los tiempos con tu familia y amigos.

Terminaciones de primer nivel:

- Puerta de acceso enchapada en madera.
- Piso AB Küpfer laminado en dormitorios, living comedor y áreas de circulación.
- Cocina full equipada con encimera, horno, microondas, campana, refrigerador, lavavajillas y cubierta de cuarzo calacatta.
- Baño principal con showerdoor y vanitorio con cubierta de cuarzo.
- Ventanas pvc grafito con termopanel.

Dormitorio principal

Cocina

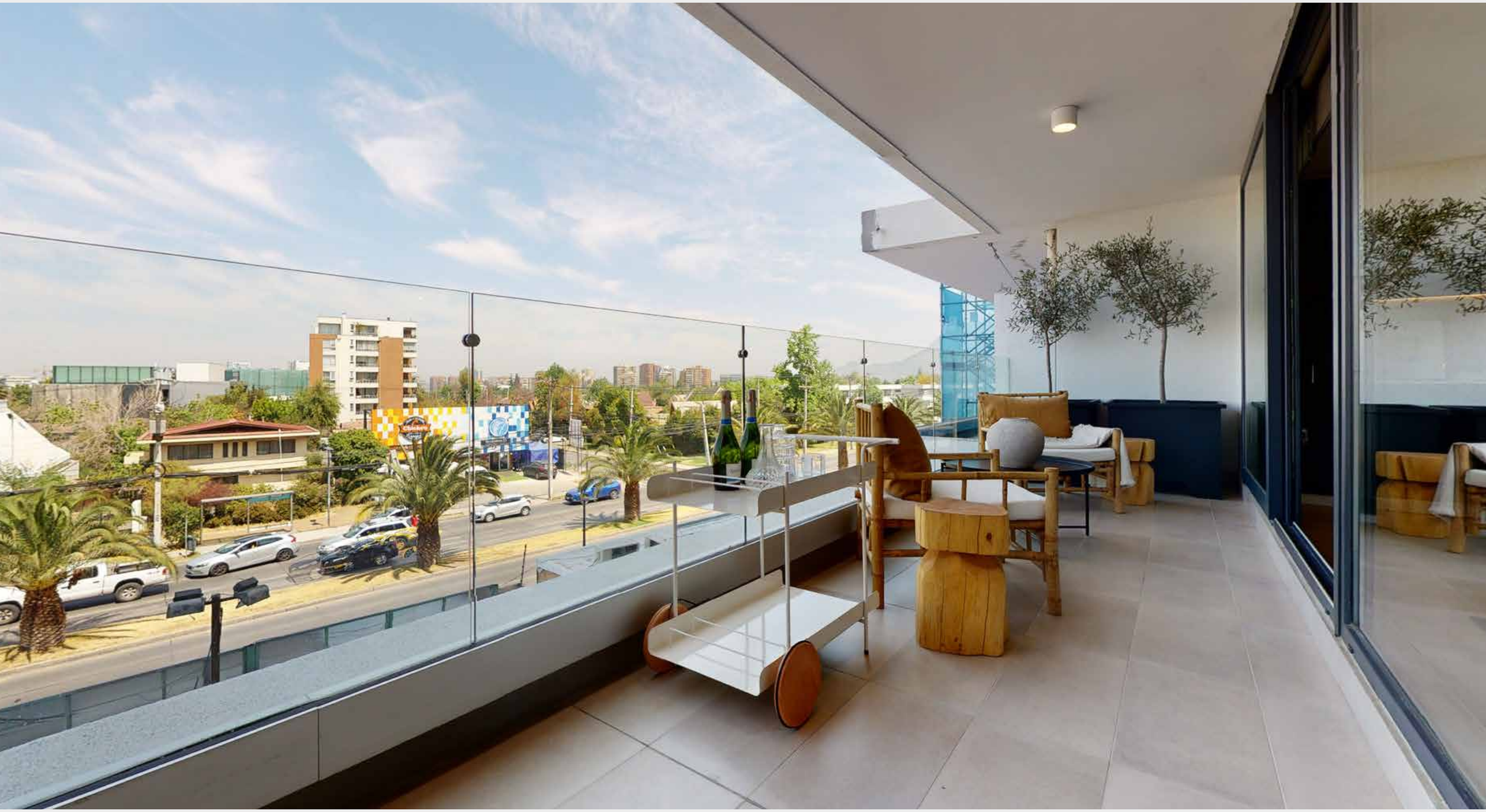

Terraza

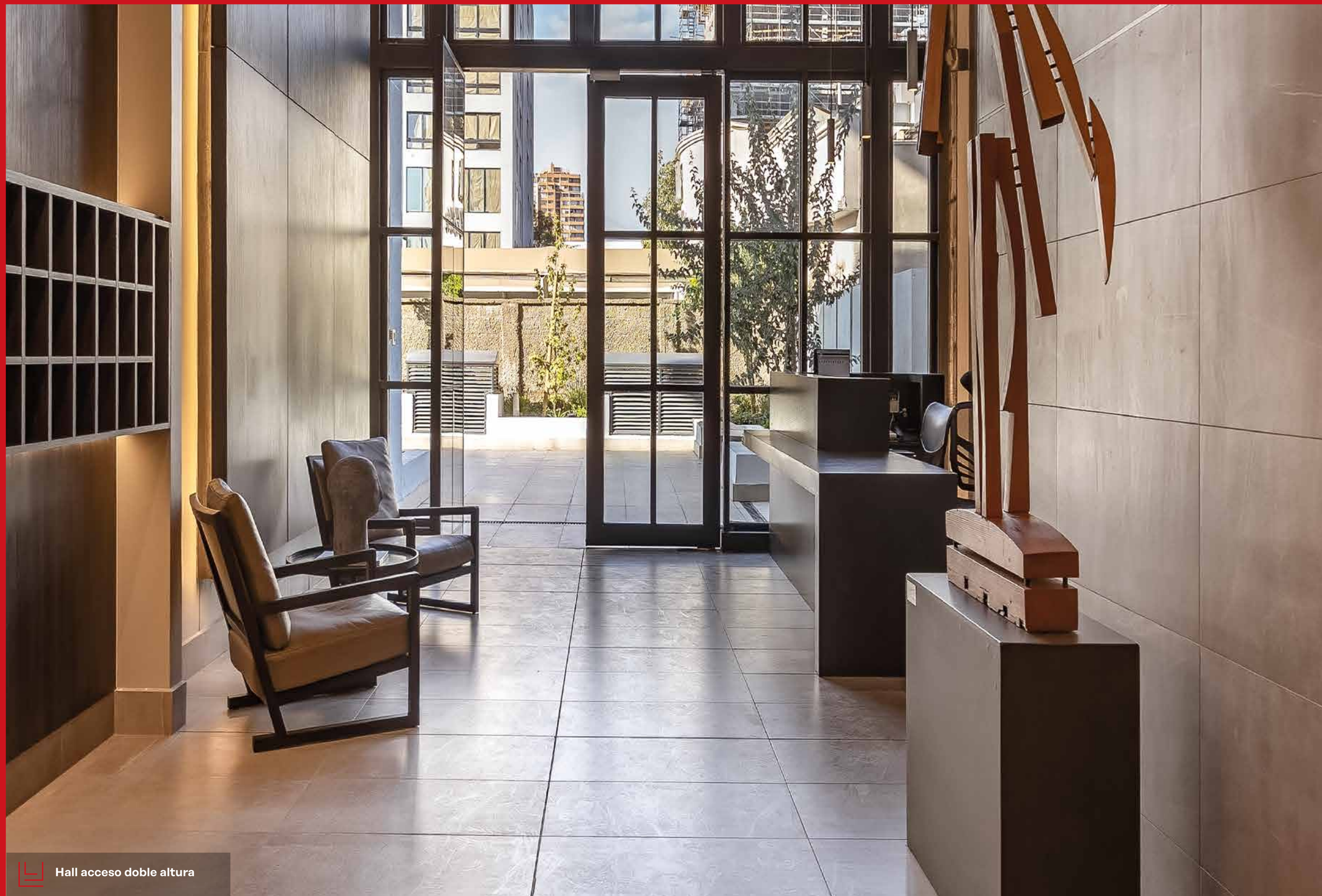

Hall acceso doble altura

Terraza Lounge con vista panorámica

Sala multiuso en último piso

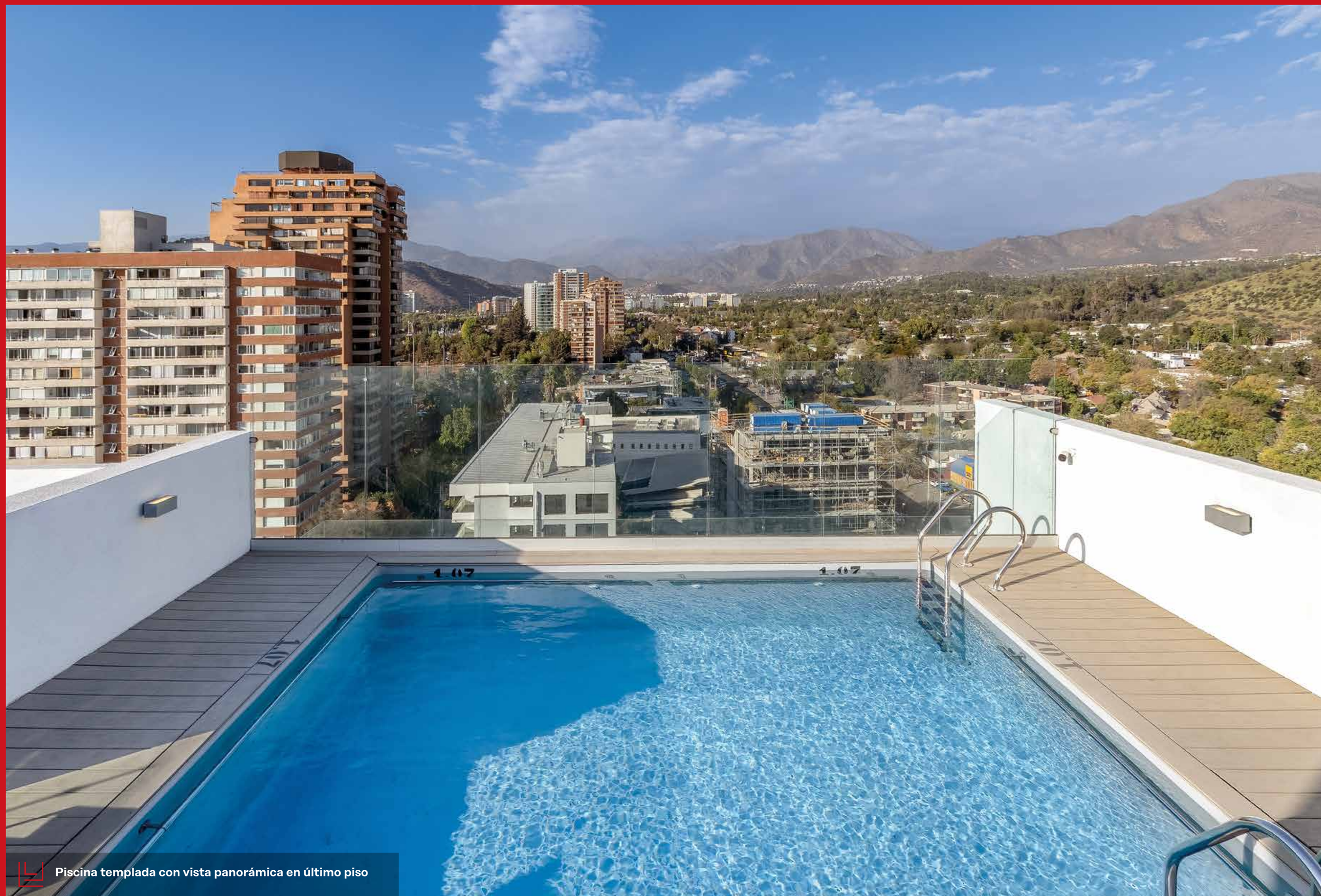

Piscina templada con vista panorámica en último piso

Planta
Piso 1

Emplazamiento

1. Acceso Peatonal.
2. Bicicleteros.
3. Hall Acceso doble altura.
4. Acceso Vehicular a estacionamientos subterráneos.
5. Boulevard Comercial.

La empresa se reserva la facultad de efectuar cambios en los proyectos. Al realizar su compra verifique las características de los mismos. Las imágenes y textos contenidos en este folleto son meramente ilustrativos y referenciales, por lo que podrían no representar exactamente la realidad.

Azotea
Con espectacular vista

1. Sala multiuso.
2. Baño.
3. Terraza lounge.
4. Ascensores.
5. Caja de escalas.
6. Piscina templada con vista panorámica.
7. Terrazas de uso y goce exclusivo de departamentos, incluye hot tub.

La empresa se reserva la facultad de efectuar cambios en los proyectos. Al realizar su compra verifique las características de los mismos. Las imágenes y textos contenidos en este folleto son meramente ilustrativos y referenciales, por lo que podrían no representar exactamente la realidad.

CBS® INMOBILIARIA | ingevec INMOBILIARIA

cbsinmobiliaria.cl

Contacto:
+56 9 3456 7685
angular@cbsinmobiliaria.cl

Construye
INGEVEC

Arquitectura
ON SITE
SQUELLA

Calculista
RENÉ LAGOS ENGINEERS

Interiorista
CRISTIÁN PREECE

Trayectoria y calidad que destaca en cada proyecto.

Edificio Libertad
Maipú

Edificio Mirador
La Florida

Edificio Portugal
Santiago

Edificio Pedro de Valdivia
Ñuñoa

Edificio Grajales
Santiago Centro

Edificio Ícono
La Cisterna

Edificio Vista Mackenna
San Joaquín

Edificio Matta
Ñuñoa

La empresa se reserva la facultad de efectuar cambios en los proyectos. Al realizar su compra verifique las características de los mismos. Las imágenes y textos contenidos en este folleto son meramente ilustrativos y referenciales, por lo que podrían no representar exactamente la realidad.